

ÇARŞAMBAYI SEL ALDI

YÖRESİ : SAMSUN-ÇARŞAMBA
KAYNAK KİŞİ :

DERLEYEN : Nejat BUHARA
DERLEME TA. :
NOTAYA ALAN : Nejat BUHARA

♩ : 52



ÇAR ŞAM BA YI SEL AL DI
ÇAR ŞAM BA YA ZI LA RI



BİR YAR SEVDİM EL AL DI AMAN AMAN
KÖR PE DİR KU ZU LA RI AMAN AMAN



BİR YAR SEVDİM EL AL DI
KÖR PE DİR KU ZU LA RI



KEŞ KE SEV MEZ O LAY DIM
AL LAH AL NI MA YAZ MIŞ



E LİM KOYNUM DA KAL DI AMAN AMAN
BU KA RA YA ZI LA RI AMAN AMAN



E LİM KOYNUM DA KAL DI
BU KA RA YA ZI LA RI



OYNE YİMİŞ NE Yİ MİŞ AMAN AMAN
ADAĞ LARU LU DAĞ LARAMAN AMAN



KA DE RİM BÖY LE İ MİŞ
YA RİM GURBET TE AĞ LAR

ÇARŞAMBAYI SEL ALDI

2

GİZLİ SEVDA ÇEK ME Sİ AMAN AMAN
YA RI GÜZEL O LAN LARAMAN AMAN

A TEŞ TENGÖM LE Ğİ MİŞ
HEM AH ÇE KER HEM AĞ LAR

Çağrı Ersoy
D.C(SON)

128

ÇARŞAMBA'YI SEL ALDI
BİR YAR SEVDİM EL ALDI aman aman
KEŞKE SEVMEZ OLAYDIM
ELİM KOYNUMDA KALDI aman aman

OY NE İMİŞ NE İMİŞ aman aman
Bağlantı) KADERİM BÖYLE İMİŞ
GİZLİ SEVDA ÇEKMEŞİ
ATEŞTEN GÖMLEĞİMİŞ aman aman

ÇARŞAMBA YAZILARI
KÖRPEDİR KUZULARI aman aman
ALLAH ALNIMA YAZMIŞ
BU KARA YAZILARI aman aman

A DAĞLAR ULU DAĞLAR aman aman
Bağlantı) YARIM GURBETTE AĞLAR
YARİ GÜZEL OLANLAR
HEM AH ÇEKER HEM AĞLAR

ÇARŞAMBA'YI SEL ALDI

(ESKİ ÇARŞAMBA)

YÖRESİ :SAMSUN-ÇARŞAMBA
KAYNAK KİŞİ :Alpaslan SANDIKÇI

DERLEYEN :Hikmet GÜRCAN
DERLEME TA. :
NOTAYA ALAN: Ümit BEKİZAĞA

♩ : 72



SAZ.....



ÇARŞAM BA YI SELAL DI BİR YAR SEV DIM
KEŞ KE SEVMEZ O LAY DIM E LİM KOY NUM



EL AL DI BİR YAR SEV DIM
DA KAL DI E LİM KOY NUM



EL AL DI SÜ RE MEDİM YIL GI KA RIĞIDA
DA KAL DI



MİLİÇ DE DÜ ZÜ NE HÜ RI MELEK OL SA AKIZ



BAK MAM YÜ ZÜ NE DEH DEDE İ MANIM DEH DE



BASAR LAR Bİ Zİ SA AT HA NE MEY DA NIN DA

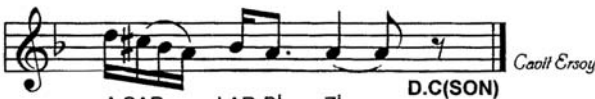

A SAR LAR Bİ Zİ D.C(SON)

Caatil Ersoy

(Bağlantı)

ÇARŞAMBA'YI SEL ALDI
BİR YAR SEVDİM EL ALDI
KEŞKE SEVMEZ OLAYDIM
ELİM KOYNUMDA KALDI

ÇARŞAMBA YAZILARI
KÖRPEDİR KUZULARI
ALLAH ALNIMA YAZDI
BU KARA YAZILARI

Süremedim yıldı karığı da Milîç de düzüne
Huri melek olsan a kız bakmam yüzüne
Deh de de imanım deh de basarlar bizi
Saathane Meydanı'nda asarlar bizi